

Ansicht

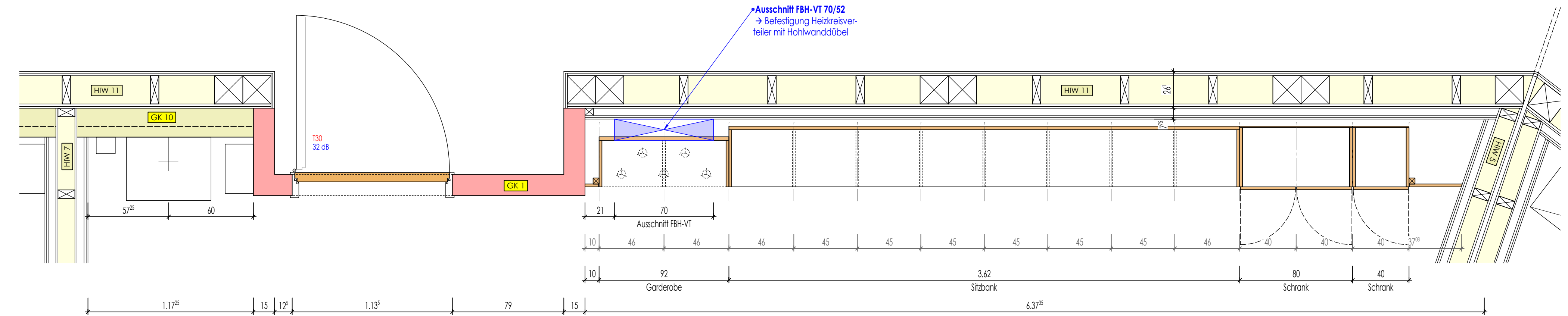

Grundriss

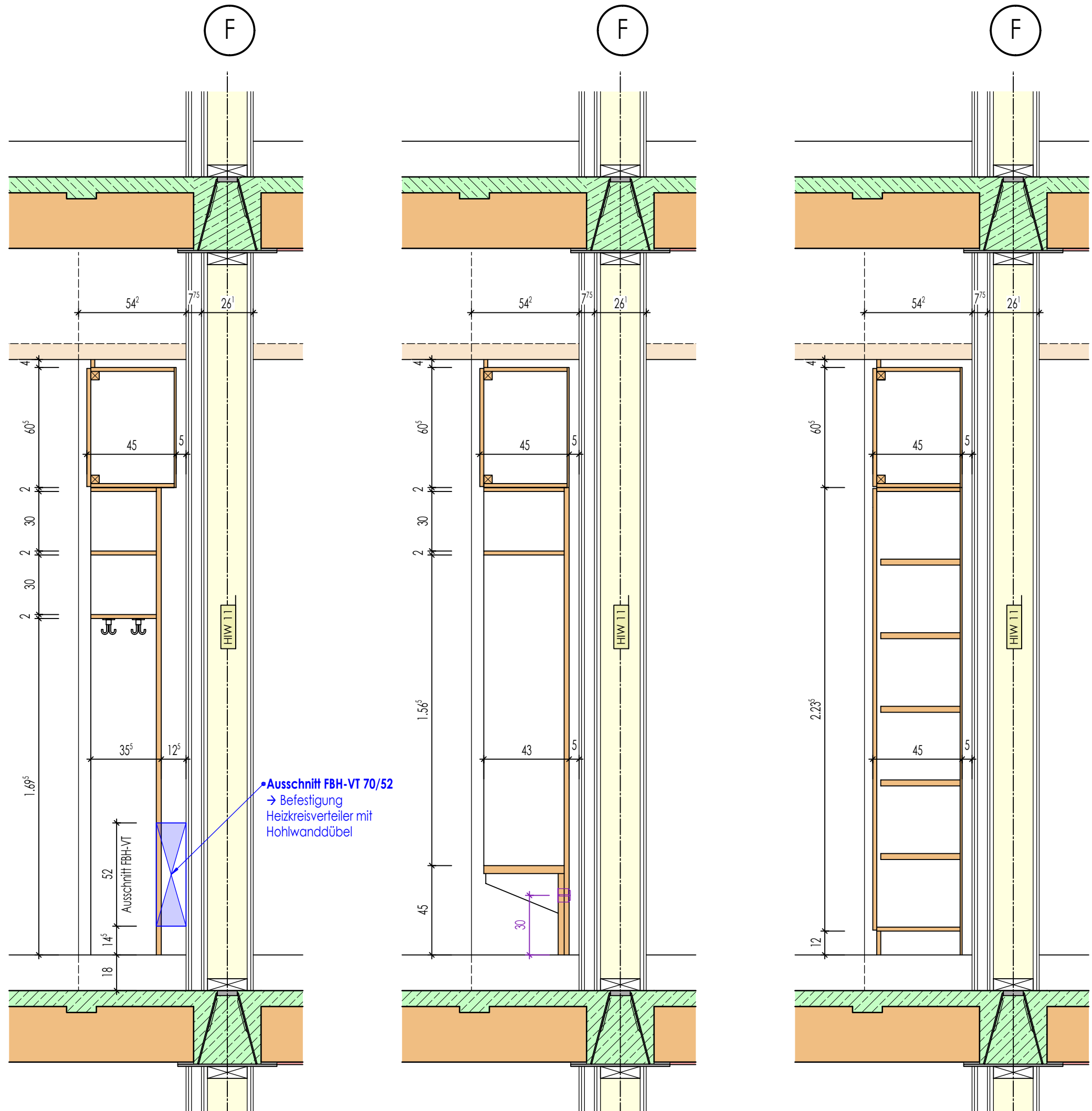

Schnitt - Garderobe

Schnitt - Sitzbank

Schnitt - Schrank

LEGENDE:

- RFB. = ROHFUSSBODEN
- FFB. = FERTIGFUSSBODEN
- ROK. = ROHFUSSBODENoberkante
- FOK. = FERTIGFUSSBODENoberkante
- WD. = WANDDURCHBRUCH
- DD. = DECKENDURCHBRUCH
- BD. = BODENDURCHBRUCH
- KLB. = KERNLOCHBOHRUNG
- WS. = WANDSCHLITZ
- OK. = OBERKANTE
- UK. = UNTERKANTE
- U. = UNTER
- Ü. = ÜBER
- BR. = BRÜSTUNG
- ST. = STURZ
- H. = HEIZUNG
- L. = LÜFTUNG
- S. = SANITÄR
- ELT. = ELEKTRO
- HK. = HEIZKÖRPER
- RR. = REGENFALLROHR

- Dämmstoff
- Trockenbau
- Trockenbau F30
- Trockenbau F90
- Stahlbeton
- WU-Beton
- Fertigteil
- Sichtbeton-Oberfläche

±0.00 = 543.00 ü.NHN
ALLE MASSE IN cm UND m
DIE VERMESSUNG DER TÜRHOHEN
BEZIEHT SICH VON OK FFB BIS UK STURZ

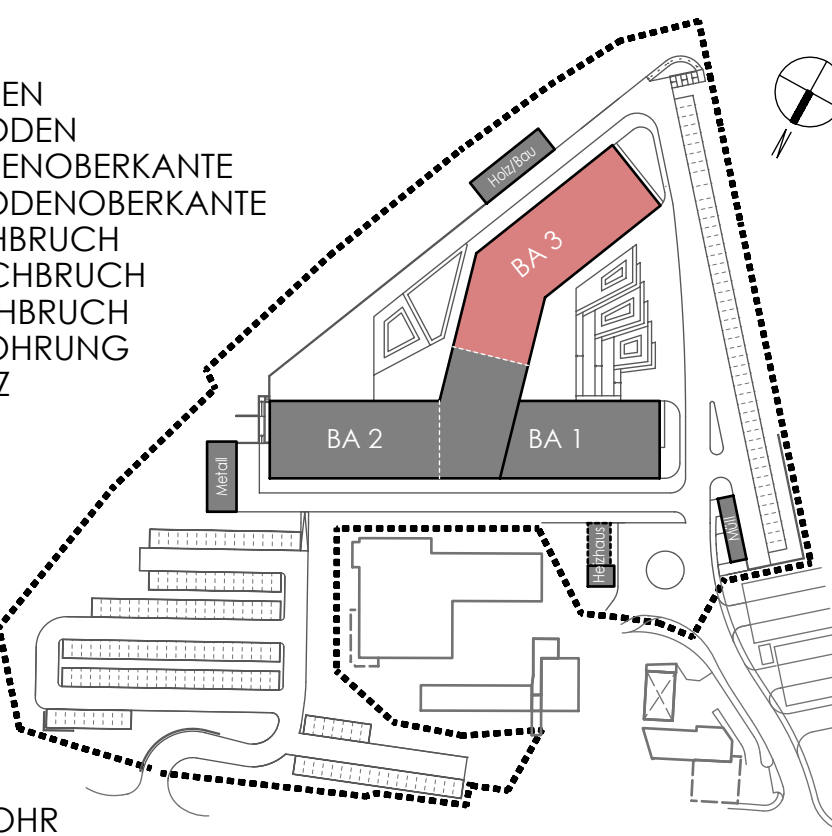

Klassenzimmer OG1-039

03.02.2026	a	Anschritt an Grundriss angepasst	M.Schlecht
Geändert am	Index	Änderungen	Name
Bauherr	Landkreis Reggen vertr. d. Herrn Landrat Dr. Raitz Poschetsrieder Straße 16, 94209 Reggen		
Baubjekt	Ersatzneubau der Staatlichen Berufsschule mit FOS in Reggen		
Bauort	Am Riedberg 1, 94209 Reggen		
Bauteil	Klassenz.-Schreiner-Möbel Raum OG1-039-BA3		
Datum	Name	Massstab	Projekt-Nr.
Gezeichnet	23.01.2026	M.Schlecht	
Gesehen		1:20	2020-045B
Geprüft			

Beilage zum Leistungsverzeichnis Beilage-Nr. / Bauteil / Datum		Plan - Nr.
2020-045B APL 187a		APL187a
KLZ-Möbel OG1-039 - BA3 03.02.2026.pdf		